ศูนย์บริการวิชาการด้านศาสตร์เขตเมือง

Academic Service Center for Urbanology

1. ห้องปฏิบัติการทดสอบมีนโยบายไม่จ้างเหมาช่วงงานทดสอบ กรณีที่ห้องปฏิบัติการไม่สามารถรับงานทดสอบได้จะทำการส่งตัวอย่างคืนลูกค้าทันที
2. ห้องปฏิบัติการทดสอบมีนโยบายไม่มีการแสดงข้อคิดเห็นและการแปลผลการทดสอบ ไม่ว่ากรณีใด ๆ ทั้งสิ้น
3. ห้องปฏิบัติการจะรายงานค่าความไม่แน่นอนในการวัด (Uncertainty) เฉพาะกรณีที่ลูกค้าร้องขอเท่านั้น
4. ห้องปฏิบัติการมีนโยบายไม่ระบุข้อความเกี่ยวกับความเป็นไปตามข้อกำหนดเฉพาะหรือมาตรฐานทดสอบ (เช่น ระบุผ่าน/ตก)

คำสั่งแต่งตั้งบุคลากรระบบการบริหารงานคุณภาพ ISO/IEC 17025

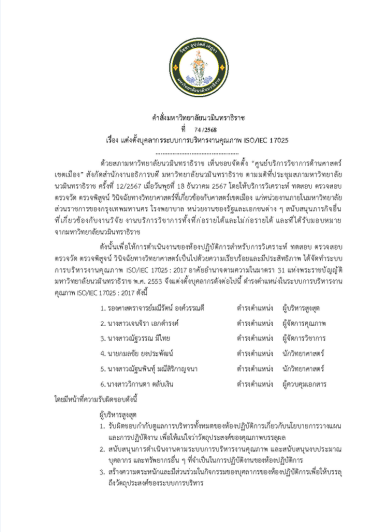

คำสั่งมหาวิทยาลัยนวมินทราธิราช
ที่ /2568
เรื่อง แต่งตั้งบุคลากรระบบการบริหารงานคุณภาพ ISO/IEC 17025

ด้วยมหาวิทยาลัยนวมินทราธิราช เห็นควรจัดตั้ง "ศูนย์บริการวิชาการด้านศาสตร์เขตเมือง" สังกัดสำนักงานอธิการบดี มหาวิทยาลัยนวมินทราธิราช ตามมติที่ประชุมสภามหาวิทยาลัยนวมินทราธิราช ครั้งที่ 12/2567 เมื่อวันพุธที่ 18 ธันวาคม 2567 ให้เริ่มให้การวิเคราะห์ ทดสอบ ตรวจสอบ ตรวจวัด ตรวจพิสูจน์ วินิจฉัยทางวิทยาศาสตร์ที่เกี่ยวข้องกับศาสตร์เขตเมือง แก่หน่วยงานภายในมหาวิทยาลัย ส่วนราชการของกรุงเทพมหานคร โรงพยาบาล หน่วยงานของรัฐและเอกชนต่าง ๆ สนับสนุนภารกิจอื่นที่เกี่ยวข้องกับงานวิจัย งานบริการวิชาการทั้งที่จัดรายได้และไม่กัดรายได้ และที่ได้รับมอบหมายจากมหาวิทยาลัยนวมินทราธิราช

ดังนั้นเพื่อให้การดำเนินงานของศูนย์ดังกล่าวสำหรับการวิเคราะห์ ทดสอบ ตรวจสอบ ตรวจวัด ตรวจพิสูจน์ วินิจฉัยทางวิทยาศาสตร์เป็นไปตั้งความเรียบร้อยและมีประสิทธิภาพ ได้จัดทำระบบการบริหารงานคุณภาพ ISO/IEC 17025 : 2017 อาศัยอำนาจตามความในมาตรา 31 แห่งพระราชบัญญัติมหาวิทยาลัยนวมินทราธิราช พ.ศ. 2553 จึงแต่งตั้งบุคลากรดังต่อไปนี้ ดำรงตำแหน่งจัดระบบการบริหารงานคุณภาพ ISO/IEC 17025 : 2017 ดังนี้

1. รองศาสตราจารย์ณมีรีพล อดีตวรรณดี ดำรงตำแหน่ง ผู้บริหารสูงสุด
2. นางสาวเจนจิรา เอกศิวรงค์ ดำรงตำแหน่ง ผู้จัดการคุณภาพ
3. นางสาวณัฐวรรณ ลีเทียง ดำรงตำแหน่ง ผู้จัดการวิชาการ
4. นายเมธพัชร ยอประพัฒน์ ดำรงตำแหน่ง นักวิทยาศาสตร์
5. นางสาวณัฐพิมพ์ ณณีศิริกานุจนา ดำรงตำแหน่ง นักวิทยาศาสตร์
6. นางสาวรวิการดา ศศินเทิน ดำรงตำแหน่ง ผู้ควบคุมเอกสาร

โดยมีหน้าที่ความรับผิดชอบดังนี้

ผู้บริหารสูงสุด
1. รับผิดชอบกำกับดูแลการบริหารทั้งหมดของห้องปฏิบัติการเกี่ยวกับนโยบายการวางแผนและการปฏิบัติงาน เพื่อให้แน่ใจว่าวัตถุประสงค์ของคุณภาพบรรลุผล
2. สนับสนุนการดำเนินงานตามระบบการบริหารงานคุณภาพ และสนับสนุนบทบาทของบุคลากร และทรัพยากรอื่น ๆ ที่จำเป็นในการปฏิบัติงานของห้องปฏิบัติการ
3. สร้างความตระหนักและมีส่วนร่วมในกระบวนของบุคลากรของห้องปฏิบัติการเพื่อให้บรรลุถึงวัตถุประสงค์ของระบบการบริหาร

ถ้อยแถลงนโยบาย

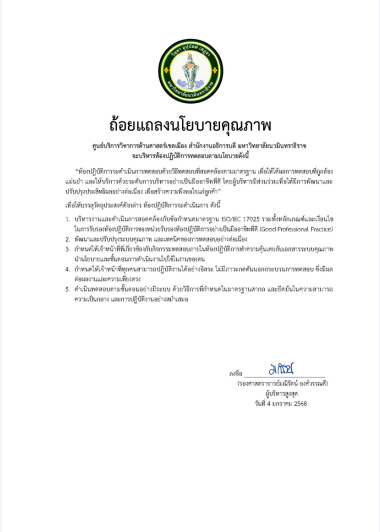

ถ้อยแถลงนโยบายคุณภาพ
ศูนย์บริการวิชาการด้านศาสตร์เขตเมือง สำนักงานอธิการบดี มหาวิทยาลัยนวมินทราธิราช
จะบริการพื้นฐานปฏิบัติการทดสอบตามนโยบายดังนี้

"ห้องปฏิบัติการของสำนักงานทดสอบด้านวิทยาศาสตร์ที่ทดสอบด้วยความถูกต้อง เที่ยงตรงตามมาตรฐาน เพื่อให้ได้ผลการทดสอบที่ถูกต้องแน่นอน และให้บริการด้วยระดับการบริการอย่างเป็นมืออาชีพที่ดี โดยผู้บริหารมีส่วนร่วมเพื่อให้มีการพัฒนาและปรับปรุงประสิทธิผลอย่างต่อเนื่อง เพื่อสร้างความพึงพอใจแก่ลูกค้า"

เพื่อให้บรรลุวัตถุประสงค์ดังกล่าว ห้องปฏิบัติการของสำนักงาน ดังนี้

1. บริหารงานและดำเนินการทดสอบตรงกับที่ขอดำเนินการ ISO/IEC 17025 รายที่ขอดับเบิลแล้วและเชื่อมโยงในการบริหารงานห้องปฏิบัติการของหน่วยบริการของห้องปฏิบัติการอย่างเป็นมืออาชีพที่ดี (Good Professional Practice)
2. พัฒนาและปรับปรุงระบบคุณภาพ และเทคนิคของการทดสอบอย่างต่อเนื่อง
3. กำหนดนโยบายที่ชัดเจนเพื่อให้บริการของห้องปฏิบัติการทำความคุ้นเคยกับเอกสารระบบคุณภาพ นำเอกสารและเทคนิคของการดำเนินงานไปใช้ในงานของตน
4. กำหนดให้เจ้าหน้าที่ผู้ควบคุมงานมาตรฐานปฏิบัติงานได้อย่างอิสระ ไม่มีการแทรกแซงการทดสอบ ซึ่งมีผลต่อผลงานและความเที่ยงตรง
5. ดำเนินทดสอบตามขั้นตอนอย่างเป็นระบบ ด้วยวิธีการที่กำหนดในมาตรฐานสากล และใช้ดุลพินิจในการสามารถความเป็นกลาง และการปฏิบัติงานอย่างเต็มที่ของ

ลงชื่อ
(รองศาสตราจารย์ณมีรีพล อดีตวรรณดี)
ผู้บริหารสูงสุด
วันที่ 4 มกราคม 2568

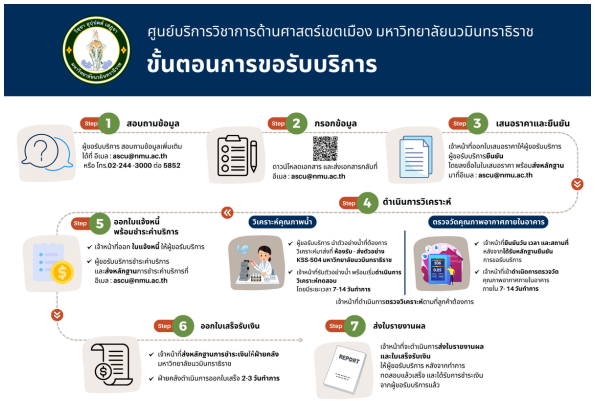

สถานที่ส่งตัวอย่าง / สถานที่ติดต่อ

วันเปิดทำการ วันจันทร์-ศุกร์ ตั้งแต่เวลา 08.00-16.00 น.
วันหยุดทำการ วันเสาร์-อาทิตย์ และวันหยุดนักขัตฤกษ์
ศูนย์บริการวิชาการด้านศาสตร์เขตเมือง (อาคารเกษมศรี ชั้น 5 ห้อง KSS-504)
สำนักงานอธิการบดี มหาวิทยาลัยนวมินทราธิราช 3 ถนนขาว แขวงวชิรพยาบาล เขตดุสิต กรุงเทพมหานคร 10300
โทร 0 2244 3000 ต่อ 5852 Email : ascu@nmu.ac.th